

Universität Koblenz-Landau
Campus Koblenz
FB 3: Institut für Integrierte Naturwissenschaften - Abteilung Geographie
Sommersemester 2022

Die Campingplätze vor und nach der Flut

Die Flutkatastrophe vom 14. und 15. Juli 2021 im Ahrtal

Vorgelegt von:

Winnebeck, Luisa

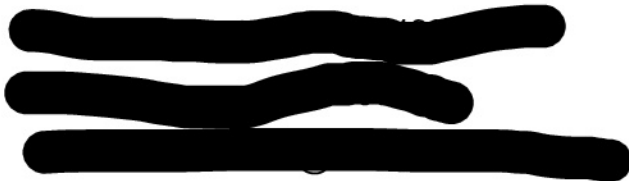

Fachsemester: 4

Studiengang: B.Ed. Geographie

Modul 5: Raumdarstellung und Raumplanung

Abgabedatum: 30.09.2022

Leitung: Ralf Schneider, Dr. Hans-Jörg Jechel

Eigenständigkeitserklärung:

„Hiermit versichere ich, dass ich diese Hausarbeit selbständig verfasst und keine anderen als die angegebenen Quellen und Hilfsmittel benutzt habe. Die Stellen meiner Arbeit, die dem Wortlaut oder dem Sinn nach anderen Werken entnommen sind, habe ich in jedem Fall unter Angabe der Quelle als Entlehnung kenntlich gemacht. Diese Arbeit hat in dieser oder einer ähnlichen Form noch nicht im Rahmen einer anderen Prüfung vorgelegen. „

.....

Ort, Datum

.....

Unterschrift

Inhaltsverzeichnis

1. Einleitung.....	1
2. Überblick über die Geschichte des Campings in Deutschland.....	2
3. Lokalisierung und Einordnung des Untersuchungsgebietes „Ahrtal“.....	3
4. Campingplätze im Ahrtal bis zur Flut 2021.....	4
4.1 Landesverordnung über Camping- und Wochenendplätze (Camping- und Wochenendplatzverordnung) vom 18. September 1984.....	7
4.2 Karten der Überschwemmungsgrenzen und der Camping- und Wohnmobilstellplätze.....	9
5. Campingplätze nach der Flut 2021.....	12
6. Ausblick.....	20
7. Literaturverzeichnis.....	21
8. Abbildungsverzeichnis.....	24
I. Anhang	

1. Einleitung

„Es war genug Zeit für Evakuierungen“, „Eine Flut kommt nie plötzlich“ so Kachelmann in einem Interview mit SWR Aktuell.¹ In Folge der Flutkatastrophe vom 14. auf den 15. Juli 2021 sind im Ahrtal (Rheinland-Pfalz) aufgrund einer Flutwelle mindestens 135 Menschen² bei einem Pegelstand von ca. sieben Metern ums Leben gekommen. Weitere Personen sind weiterhin als vermisst gemeldet.³ Nach über einem Jahr steht noch immer die Frage des Verantwortlichen im Raum und stellt in den Medien ein vieldiskutiertes Thema dar.⁴ Auch die Betreiber der Campingplätze stehen bis heute arg in der Kritik. Durch eine nicht-rechtzeitige Evakuierung verstopften weggespülte Wohnwagen beispielsweise Brücken in der Ortschaft Altenburg. Dies hatte zur Folge, dass sich das Wasser aufstaute. Ein ausreichender Abfluss konnte nicht mehr gewährleistet werden.⁵ Ziel dieser Arbeit ist, mithilfe der amtlich ausgeschriebenen Überschwemmungsgrenzen und der nun vorläufig ausgerufenen besonderen Gefährdungsbereiche zu beantworten, welche Camping- und Wohnmobilstellplätze im Ahrtal sich innerhalb der Überschwemmungsgrenzen befanden und von der Flutkatastrophe betroffen waren und noch immer sind. Zusätzlich wird analysiert, ob Camping in Zukunft wieder uneingeschränkt möglich sein wird.

Hinsichtlich des Aufbaus dieser Hausarbeit wird zunächst ein Überblick über die Geschichte des Campings gegeben und es erfolgt eine Lokalisierung des untersuchten Gebietes. Im Zentrum der Untersuchung steht das Camping vor der Flutkatastrophe und die rechtliche Grundlage der Ansiedlung von Campingplätzen in Rheinland-Pfalz. Mithilfe von Geoinformationssystemen wird im Anschluss das Camping nach der Flut untersucht

¹ SWR (2022): Kachelmann: „Es war genug Zeit für Evakuierungen“. URL: <https://www.swr.de/swraktuell/rheinland-pfalz/sachverstaendige-sagen-im-u-ausschuss-zur-flut-aus-100.html> (22.07.2022)

² Ministerium des Inneren und für Sport Rheinland-Pfalz (Mdi), Mainz, mdi.rlp.de (2022): Ein Jahr Wiederaufbau in Rheinland-Pfalz. URL: <https://wiederaufbau.rlp.de/fileadmin/wiederaufbau/2022/07-Juli/Ein-Jahr-Wiederaufbau-in-RLP.pdf> (22.07.2022)

³ ARD-aktuell (2021): Warum kam die Warnung so spät? URL: <https://www.tagesschau.de/inland/hochwasser-warnung-101.html> (23.07.2022)

⁴ Frankfurter Rundschau GmbH (2022): Hochwasser an der Ahr: Wer war schuld an der Katastrophe? URL: <https://www.fr.de/politik/hochwasser-ahr-ahrtal-wer-war-schuld-an-der-katastrophe-91654396.html> (23.07.2022)

⁵ SWR (2022): Wie geht es mit dem Camping im Ahrtal weiter?. URL: <https://www.swr.de/swraktuell/rheinland-pfalz/koblenz/zukunft-campingplaetze-im-ahrtal-100.html> (22.07.2022)

und erläutert. Ein kurzer Ausblick über die Zukunft des Campings im Ahrtal rundet die Untersuchung ab.

2. Überblick über die Geschichte des Campings in Deutschland

Der Aufschwung des Campings lässt sich in Deutschland auf das 19. Jahrhundert datieren. Der Boom erfolgte nach dem 2. Weltkrieg, nachdem Volkswagen mit der Produktion des „Bulli T1“ startete. Bereits 1960 waren über 20.000 Wagen zugelassen. Camping wird auch heute oftmals noch mit der Hippie Bewegung in den 1970er Jahren in Verbindung gebracht. In dieser Zeit wurden auch die ersten Campingplätze errichtet, um das Reisen komfortabler zu gestalten und dem Wildcampen Einhalt zu gebieten.

Heute stellt das Camping aufgrund vielfältiger Innovationen wie Autodachzelte oder geländegängige Reisefahrzeuge in jeder Preisklasse eine beliebte Reiseart dar. Im Jahr 2019 gab es 36 Millionen Übernachtungen auf den ca. 3.000 Campingplätzen in Deutschland.⁶

Insgesamt versteht man unter Camping ein „[a]bgegrenzte[s] Gelände, [dass] zum vorübergehenden Aufstellen von mitgebrachten Wohnwagen, Reise- bzw. Wohnmobilen oder Zelten zugänglich [ist]. Bei den Campingplätzen ist zwischen „Urlaubscamping“ und „Dauercamping“ zu unterscheiden. Für die Beherbergungsstatistik wird nur das Urlaubscamping erfasst. Als Urlaubscamping gilt die Campingplatzbenutzung für einzelne Tage oder Wochen. Dabei wird im Allgemeinen kein pauschales Entgelt, sondern eine nach Dauer der Belegung und Personenzahl gestaffelte Gebühr berechnet.“⁷ Dauercamping hingegen wird „zumeist auf Monats- oder Jahresbasis gegen ein pauschales Entgelt [berechnet]“.⁸

⁶ WDR (2022): Camping. URL: https://www.planet-wissen.de/gesellschaft/tourismus/geschichte_des_reisens/campinggeschichte-102.html (22.07.2022)

⁷ Statistisches Landesamt Rheinland-Pfalz (2021): 24. Tourismus. URL: https://www.statistik.rlp.de/fileadmin/dokumente/jahrbuch/Jahrbuch_2021_Kapitel_24_-_Tourismus.pdf (22.07.2022)

⁸ Statistisches Landesamt Rheinland-Pfalz - Bad Ems (2014): Statistische Berichte. URL: https://www.statistischebibliothek.de/mir/receive/RPHeft_mods_00013771 (23.07.2022)

3. Lokalisierung und Einordnung des Untersuchungsgebietes „Ahrtal“

Das Ahrtal, auch bekannt als „Wein- und Wanderland“⁹, befindet sich im nördlichen Rheinland-Pfalz. Es wird der Tourismusregion „Ahr“ zugeordnet, welche gleichzeitig die kleinste Region in Rheinland-Pfalz darstellt.¹⁰ Das Ahrtal gehört zeitgleich zur nordöstlichen Eifel und ist Teil des des Rheinischen Schiefergebirges. Gemessen von Lohrsdorf (N 50° 33' 5“ E 7° 11' 11“) als nördlichster Punkt und Ahrdorf (N 50° 22' 22“ E 6° 46' 40“) als südlichen Punkt, ergibt sich eine Ausdehnung von 35 Kilometern in Nord-Süd-Richtung. Die Ausdehnung gemessen von Blankenheim (N 50° 32' 34“ E 7° 14' 55“) im Osten und Sinzig (N 50° 26' 22“ E 6° 38' 44“) im Westen ergibt eine Ausdehnung von 44 Kilometern in Ost-West-Richtung.

Durchzogen wird die felsige Landschaft durch das ca. 85 Kilometer lange Gewässer „Ahr“. Dieses entspringt im Ortskern von Blankenheim (Kreis Euskirchen) in der Eifel und mündet bei Remagen-Kripp in den Rhein. Der Flusslauf ist geprägt durch mehrfach auftretende Mäander. Besonders deutlich zu erkennen ist dies in der Ortschaft Altenahr. Dort bilden die stark ausgeprägten Mäander die Ahrschleife.¹¹ Eingriffe in den Flussverlauf sind im Laufe der Jahre durch Begradigungen und der Befestigung der Ufer erfolgt.¹²

Koordinaten definieren sich als eindeutig definiertes „Koordinatensystem, [...] zur Beschreibung der Lage von Punkten auf der Erdoberfläche. Bekannte Beispiele sind geographische Koordinatensysteme (Angaben der Position in Längen- und Breitengrade) und kartesische (rechtwinklige) Koordinatensysteme, wie das in vielen Ländern gebräuchliche Gauß-Krüger-System, das eine Position über Hoch- und Rechtswerte

⁹ Plogmann, J. (Hrsg.) (2020): Weinwandern Ahr - Mittelrhein. 1. Aufl. Bergverlag Rother GmbH, Oberhaching. S.19

¹⁰ Nichtadministrative Raumeinheit, die sich an naturräumlichen Gegebenheiten orientiert, aber auch Zuständigkeitsbereiche der regionalen Fremdenverkehrsverbände berücksichtigt. Statistisches Landesamt Rheinland-Pfalz (2021): 24. Tourismus. URL: https://www.statistik.rlp.de/fileadmin/dokumente/jahrbuch/Jahrbuch_2021_Kapitel_24_-_Tourismus.pdf (22.07.2022)

¹¹ Bernd Schreiner (2020): ...Fluss- und Weinlandschaft Ahr. URL: <http://www.ahrwein.de/pages/impressum.html> (23.07.2022)

¹² Struktur- und Genehmigungsdirektion Nord Regionalstelle Wasserwirtschaft, Abfallwirtschaft, Bodenschutz Koblenz (o.J.): Naturnahe Entwicklung der Ahr oberhalb der Mündung in Sinzig. URL: https://sgdnord.rlp.de/fileadmin/sgdnord/Wasser/Aktion_Blau_plus/Renaturierung/Entwicklung_der_Ahr_oberhalb_der_Muendung_in_Sinzig.pdf (22.07.2022)

angibt, oder das international verwendete Universal Transverse Mercator System (UTM)."¹³



Abbildung 1: Topographische Karte: Verlauf der Ahr von Blankenheim bis Sinzig.
URL: <https://www.openstreetmap.org/relation/318372> (06.08.2022)

4. Campingplätze im Ahrtal bis zur Flut 2021

Im Ahrtal befanden sich bis zur Flutkatastrophe 2021 insgesamt 18 Campingplätze und Wohnmobilstellplätze. Der folgenden Tabelle können die vorhandenen Plätze entnommen werden, die mithilfe von Koordinaten, einer Lagebeschreibung und dem Namen der Ortschaft zugeordnet werden können.

Campingplatz	Ausgewiesen als	Koordinaten	Lagebeschreibung	Ortschaft
Campinganlage Stahlhütte	Campingplatz	N 50° 22' 3" E 6° 47' 49"	In der Klau Auf Höhe Dorsel im Ahrtal	Dorsel

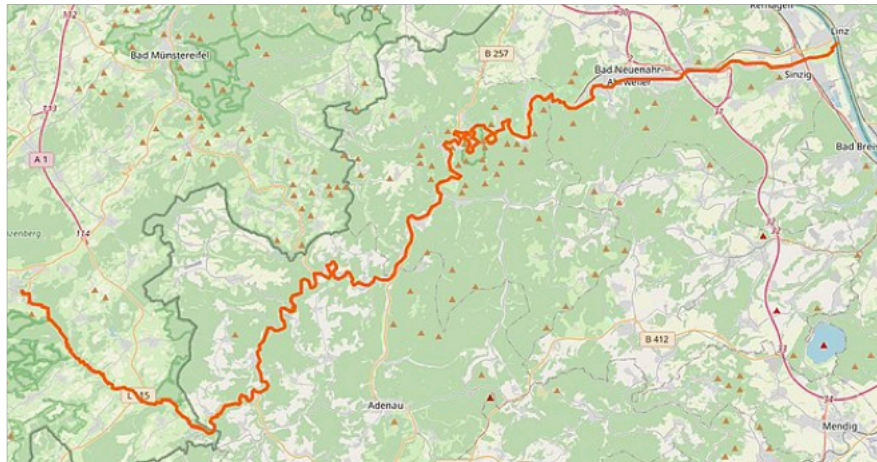
¹³ Spektrum (o.J.): Koordinatensystem. URL: <https://www.spektrum.de/lexikon/geographie/koordinatensystem/4351> (23.07.2022)

Campingplatz Schuld / Ahr	Campingplatz	N 50° 26' 30" E 6° 52' 32"	Hinter Ortsausgang Schuld in Richtung Fuchshofen	Schuld
Camping Denntal	Campingplatz	N 50° 28' 29" E 6° 59' 14"	Denntalstraße	Ahrbrück
Gut Pützfeld	Campingplatz	N 50° 29' 37" E 6° 59' 04"	Zwischen Kreuzberg u. Ahrbrück hinter dem Ahrbogen	Ahrbrück
Feriedorf Sahrtal	Campingplatz	N 50° 30' 41" E 6° 57' 05"	Zwischen Kreuzberg u. Binzenbach im Sahrbachtal (Nebenfluß Ahr)	Altenahr
Europacamping „Am alten Wehr“	Campingplatz	N 50° 30' 07" E 6° 58' 47"	Zwischen Kreuzberg u. Ahrbrück vor dem Ahrbogen	Ahrbrück
Camping Viktoria- Station	Campingplatz	N 50° 30' 20" E 6° 58' 47"	Alte Mühle 1	Altenahr
Camping Altenahr	Campingplatz	N 50° 30' 46" E 6° 59' 16"	Neben Sportplatz Altenburg	Altenahr
Wohnmobilstellplatz Mayschoß	Wohnmobilstellplätze	N 50° 31' 04" E 7° 01' 13"	Ortsausgang Mayschoß, andere Ahrseite in der Nähe Bahnhof	Mayschoß

Campingplatz zur Burgwiese	Campingplatz u. Reisemobilhafen	N 50° 31' 20" E 7° 00' 54"	Oberhalb Ortslage Deutzerwiese	Mayschoß
Wohnmobil Stellplatz Ahrblume	Wohnmobil Stellplatz	N 50° 30' 55,4" E 7° 01'55"		Rech
Wohnmobil Stellplatz	Wohnmobilstellplätze	N 50° 30' 50" E 7° 02' 08"	Brückenstraße	Rech
Wohnmobil Stellplatz des Hotels Recher Hof	Wohnmobil Stellplatz	N 50° 30' 50" E 7° 02' 08"	Brückenstraße, 53506 Rech	Rech
Camping Dernau	Campingplatz u. Reisemobilhafen	N 50° 32' 02" E 7° 02' 52"	Ortseingang Dernau aus AW kommend, nordwestlich im Anschluss an Sportplatz Dernau	Dernau
Campingplatz u. Reisemobilhafen „Am Ahrtor“	Campingplatz u. Reisemobilhafen	N 50° 32' 21" E 7° 05' 42"	Gegenüber Ahrtor-Parkplatz / andere Ahrseite, Brückenstraße	Bad Neuenahr-Ahrweiler
Wohnmobil- und Wohnwagenstellplatz	Wohnmobil- u. Wohnwagenstellplatz	N 50° 32' 27" E 7° 06' 36"	St.-Pius-Straße neben Kita Rappelkiste	Bad Neuenahr-Ahrweiler
Wohnmobil- u. Wohnwagenstellplatz	Wohnmobil- u. Wohnwagenstellplatz	N 50° 32' 40"	Apollinarisstadion	Bad Neuenahr-Ahrweiler

		E 7° 09' 05"		
Stellplatz am Thermalfreibad	Wohnmobilparkplatz	N 50° 32' 57" E 7° 13' 06"	Nähe Kurpark Bad Bodendorf	Sinzig-Bad Bodendorf
Stellplatz am Sportplatz	Wohnmobilparkplatz	N 50° 33' 4" E 7° 13' 01"	Nähe Sportplatz Bodendorf	Sinzig-Bad Bodendorf

4.1 Landesverordnung über Camping- und Wochenendplätze (Camping- und Wochenendplatzverordnung) Vom 18. September 1984

Auch vor der besagten Flutkatastrophe erfolgten bereits einige Hochwasser, allerdings nicht in solch einem Ausmaß wie es im Jahr 2021 der Fall war.¹⁴ Den amtlichen Karten der Struktur- und Genehmigungsdirektion Nord (SGD Nord) - obere Landesbehörde des Landes Rheinland-Pfalz - ist zu entnehmen, dass sich, bis auf die Campingplätze „Zur Burgwiese“, Campingplatz Denntal und Sahrachtal, alle Campingplätze, Reisemobilhafen, Wohnmobil- und Wohnwagenstellplätze sich innerhalb der in den amtlich ausgeschriebenen Überschwemmungsgebieten befinden.¹⁵

„Bei „Überschwemmungsgebieten“ ist gesetzlich festgehalten, dass bei der Ausweisung von Überschwemmungsgebieten mindestens ein Hochwasser, welches statistisch einmal in 100 Jahren eintritt, zugrunde zu legen ist. Durch das Extremhochwasser vom 14. und

¹⁴ Liste aller Hochwasser an der Ahr. URL: https://de.wikipedia.org/wiki/Liste_der_Hochwasserereignisse_an_der_Ahr

¹⁵ vgl. Anhang

15. Juli 2021 kam es zu einer Änderung der zugrundeliegenden Statistik. Aufgabe des Landes ist, diese Überschwemmungsgebiete zu überprüfen und neu festzusetzen.“¹⁶

„Die amtliche Festsetzung von Überschwemmungsgebieten dient der schadlosen Abführung von Hochwasser und sichert die dafür erforderlichen Flächen für den Hochwasserabfluss sowie Retentions- oder Rückhalteräume. In diese Gebiete breitet sich das Hochwasser auf natürliche Weise unabhängig von der Flächennutzung aus. Sie sollen, wo immer möglich, freigehalten werden.“¹⁷ Bei der Ansiedlung von Camping- und Wohnmobilstellplätzen beruft sich Rheinland-Pfalz auf die „Landesverordnung über Camping- und Wochenendplätze (Camping- und Wochenendplatzverordnung) vom 18. September 1984 - Aktuell gültige Fassung vom 08. August 2017.“¹⁸

Da die Campingplätze innerhalb der amtlich ausgeschriebenen Überschwemmungsgrenzen liegen, bedarf es Ausnahmeregelungen. „Für das Planen und Bauen in festgesetzten und vorläufig gesicherten Überschwemmungsgebieten gibt es auch Ausnahmeregelungen, die in § 78 Abs. 2 WHG und § 78 Abs. 5 WHG geregelt sind und alle zusammen erfüllt werden müssen. Eine dieser Ausnahmeregelungen umfasst das hochwasserangepasste Bauen.“¹⁹ Campingplatzbetreiber sind zudem verpflichtet Evakuierungspläne vorzulegen, sodass eine rechtzeitige Räumung der Plätze bei Hochwasser erfolgen kann. Innerhalb einer Stunde müssen alle Plätze geräumt werden können.²⁰ Sowohl die Überschwemmungsgrenzen der Ahr, als auch die

¹⁶ Ministerium des Inneren und für Sport Rheinland-Pfalz (Mdl), Mainz, mdi.rlp.de (2022): Ein Jahr Wiederaufbau in Rheinland-Pfalz. URL: <https://wiederaufbau.rlp.de/fileadmin/wiederaufbau/2022/07-Juli/Ein-Jahr-Wiederaufbau-in-RLP.pdf> (22.07.2022)

¹⁷ Rheinland-Pfalz Ministerium für Klimaschutz, Umwelt, Energie und Mobilität o.J.: Festgesetzte Überschwemmungsgebiete. URL: <https://hochwassermanagement.rlp-umwelt.de/servlet/is/176951/> (23.07.2022)

¹⁸ Rheinland-Pfalz Landesrecht Rheinland-Pfalz (2017): „Landesverordnung über Camping- und Wochenendplätze (Camping- und Wochenendplatzverordnung) vom 18. September 1984. URL: <https://landesrecht.rlp.de/bsrp/document/jlr-CPIVRPrahmen> (22.07.2022)

¹⁹ Rheinland-Pfalz Ministerium für Klimaschutz, Umwelt, Energie und Mobilität (o.J.): Planen und Bauen in Überschwemmungsgebieten. URL: <https://hochwassermanagement.rlpumwelt.de/servlet/is/177066/> (22.07.2022)

²⁰ SWR (2022): Wie geht es mit dem Camping im Ahrtal weiter?. URL: <https://www.swr.de/swr/aktuell/rheinland-pfalz/koblenz/zukunft-campingplaetze-im-ahr-tal-100.html> (22.07.2022)

Camping- und Wohnmobilstellplätze können den Karten im folgenden Kapitel entnommen werden.

4.2 Karten der Überschwemmungsgrenzen und der Camping- und Wohnmobilstellplätze



Abbildung 2: Gesetzliche Überschwemmungsgrenzen. URL: <https://hochwassermanagement.rlp-umwelt.de/servlet/is/200127/> (06.08.2022)



Abbildung 3: Gesetzliche Überschwemmungsgrenzen. URL: <https://hochwassermanagement.rlp-umwelt.de/servlet/is/200127/> (06.08.2022)

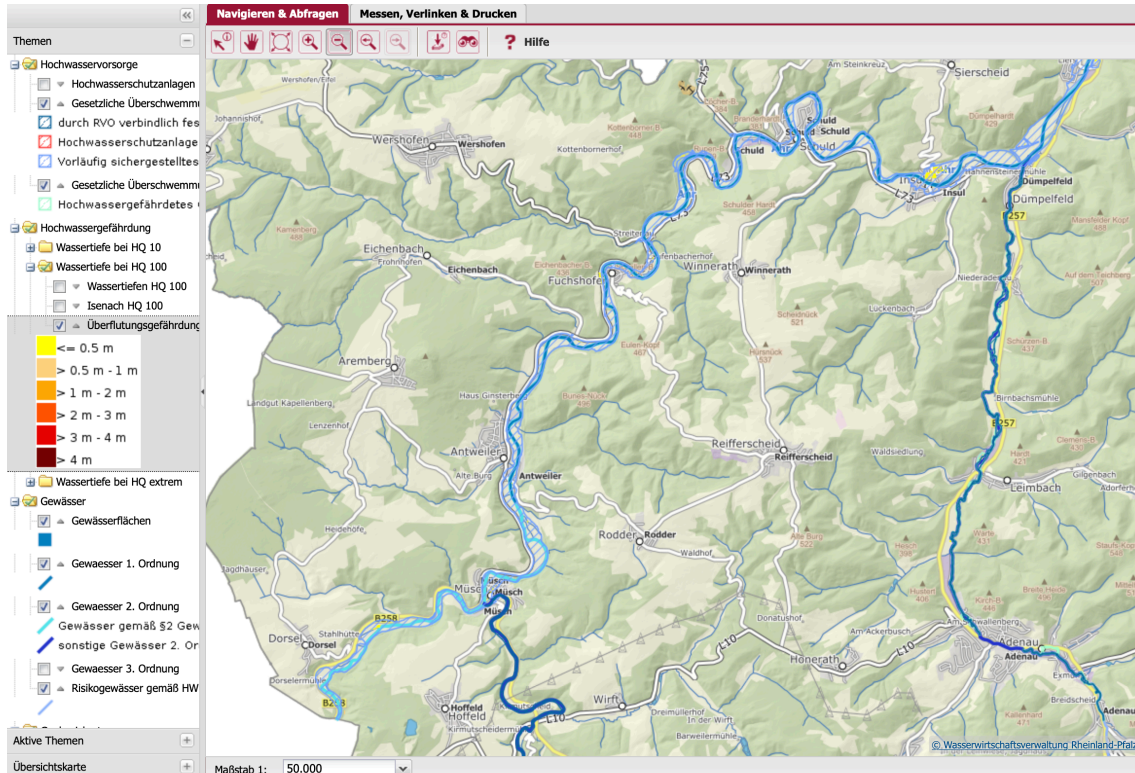

Abbildung 4: Gesetzliche Überschwemmungsgrenzen. URL: <https://hochwassermanagement.rlp-umwelt.de/servlet/is/200127/> (06.08.2022)

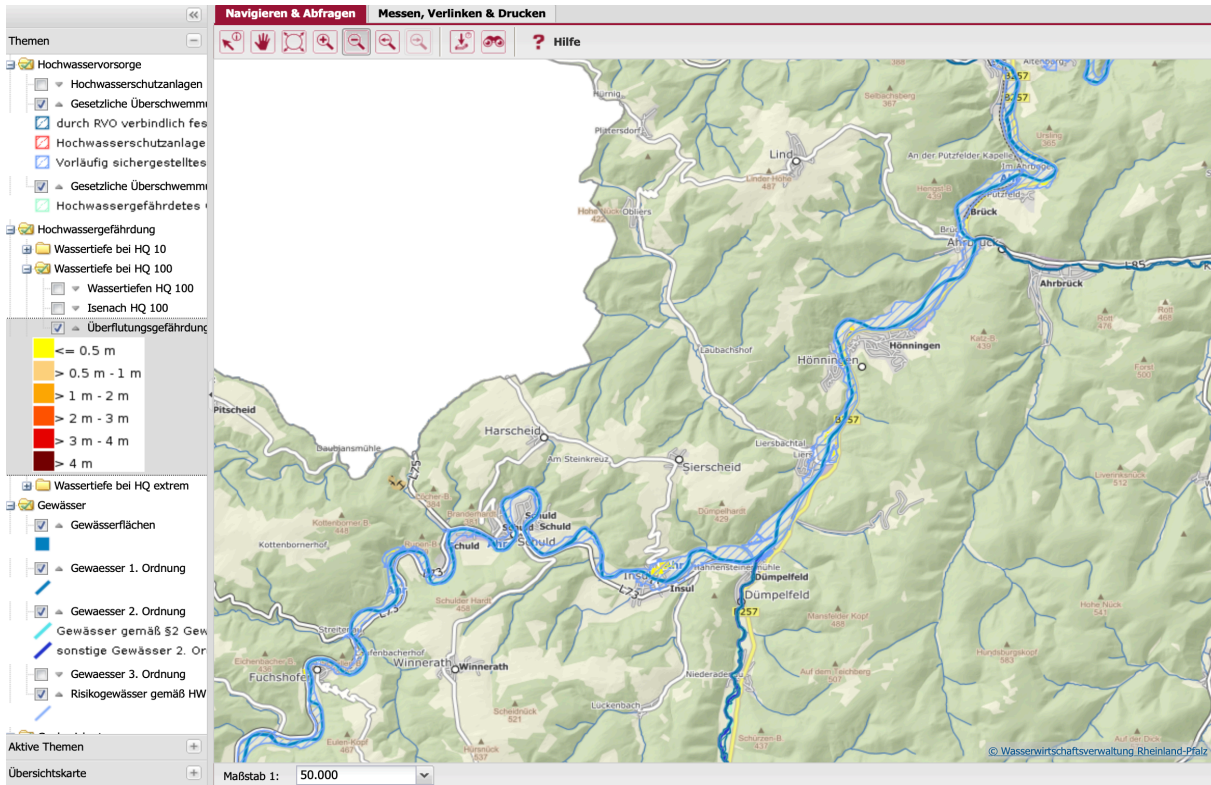

Abbildung 5: Gesetzliche Überschwemmungsgrenzen. URL: <https://hochwassermanagement.rlp-umwelt.de/servlet/is/200127/> (06.08.2022)

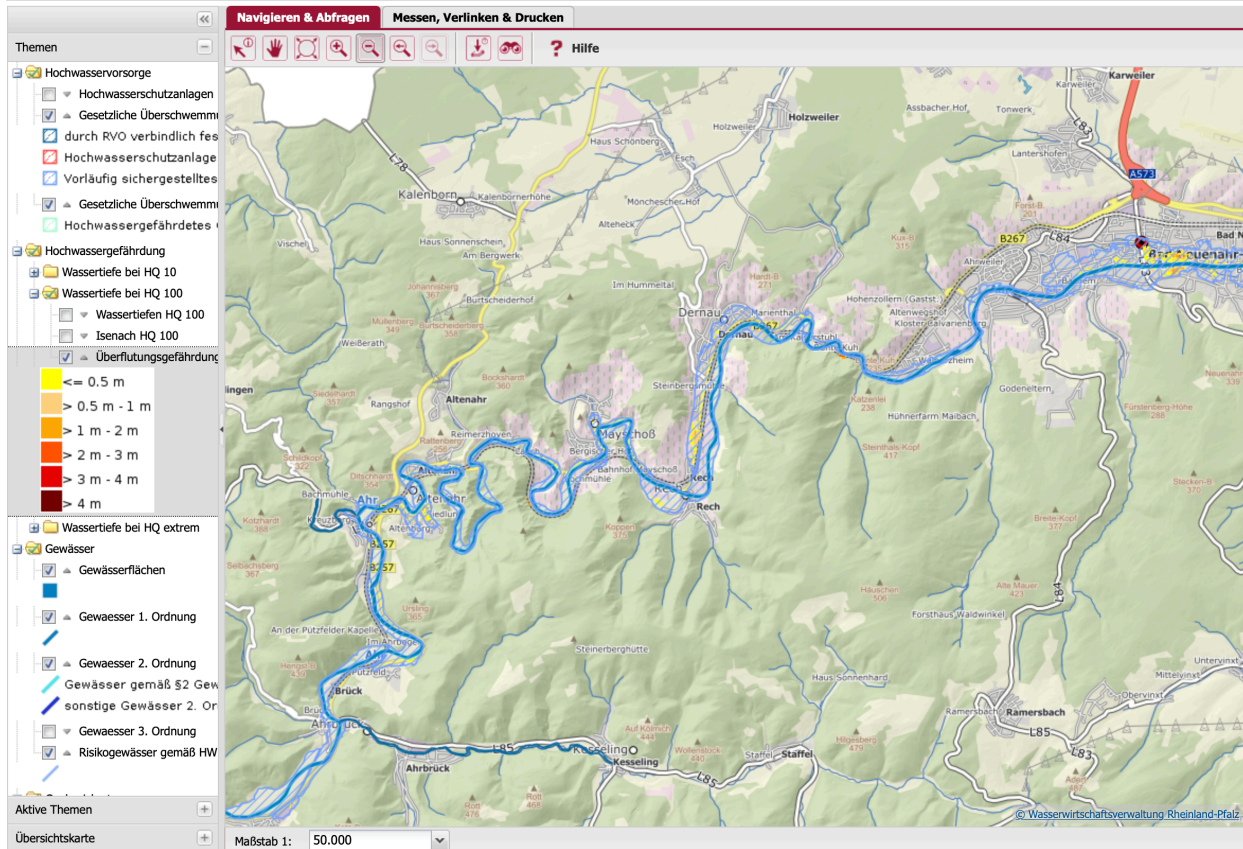

Abbildung 6: Google Maps. URL: <https://www.google.de/maps/@50.5034571,7.0869037,11.38z> (06.08.2022)

5. Campingplätze nach der Flut 2021

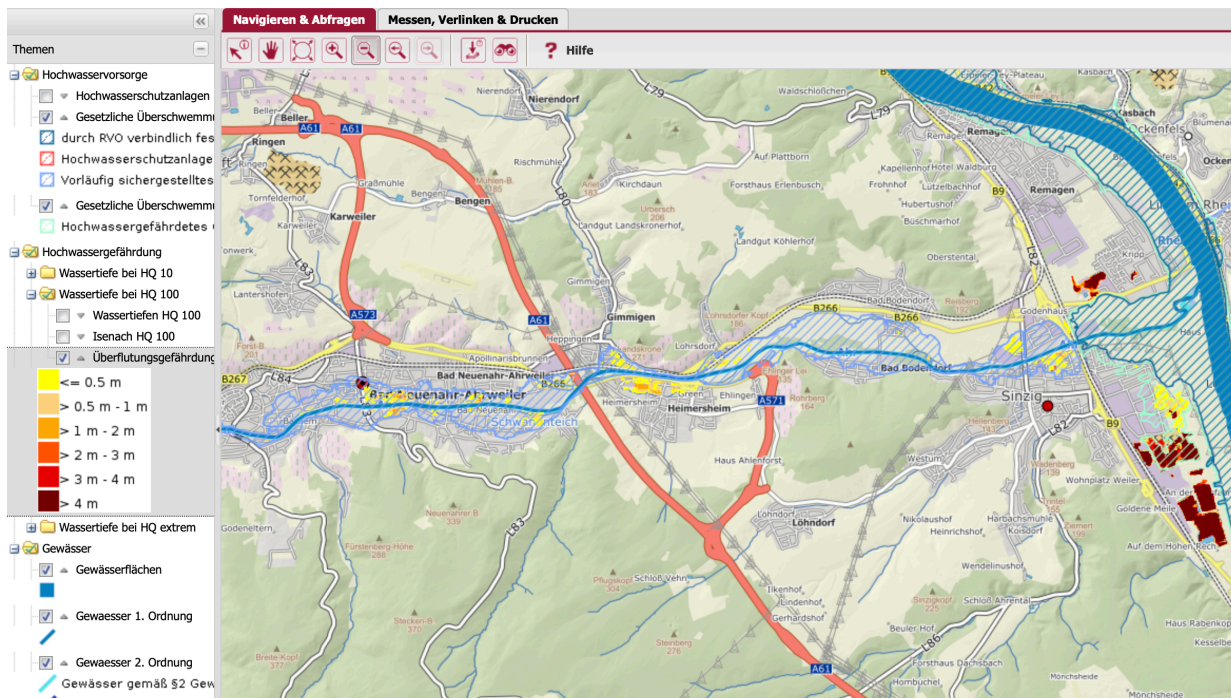
Nach Abfließen des Wassers, wurden die enormen Schäden im Ahrtal sichtbar. Die Schadenssumme allein der Campingplätze ist nicht bekannt, allerdings entstand ein Gesamtschaden in Höhe von von 8,2 Milliarden Euro und wird als „die bislang teuerste Naturkatastrophe“ betitelt.²¹ Die Flut „ist [...] nach der Sturmflutkatastrophe vom 16./17.2.1962 die zweitschwerste Naturkatastrophe in Deutschland in den letzten 100 Jahren.“²²

²¹ ARD-aktuell / tagesschau.de (2022): Der Kampf mit der Versicherung, URL: <https://www.tagesschau.de/wirtschaft/verbraucher/versicherungen-flutschaeden-naturkatastrophen-101.html> (22.07.2022)

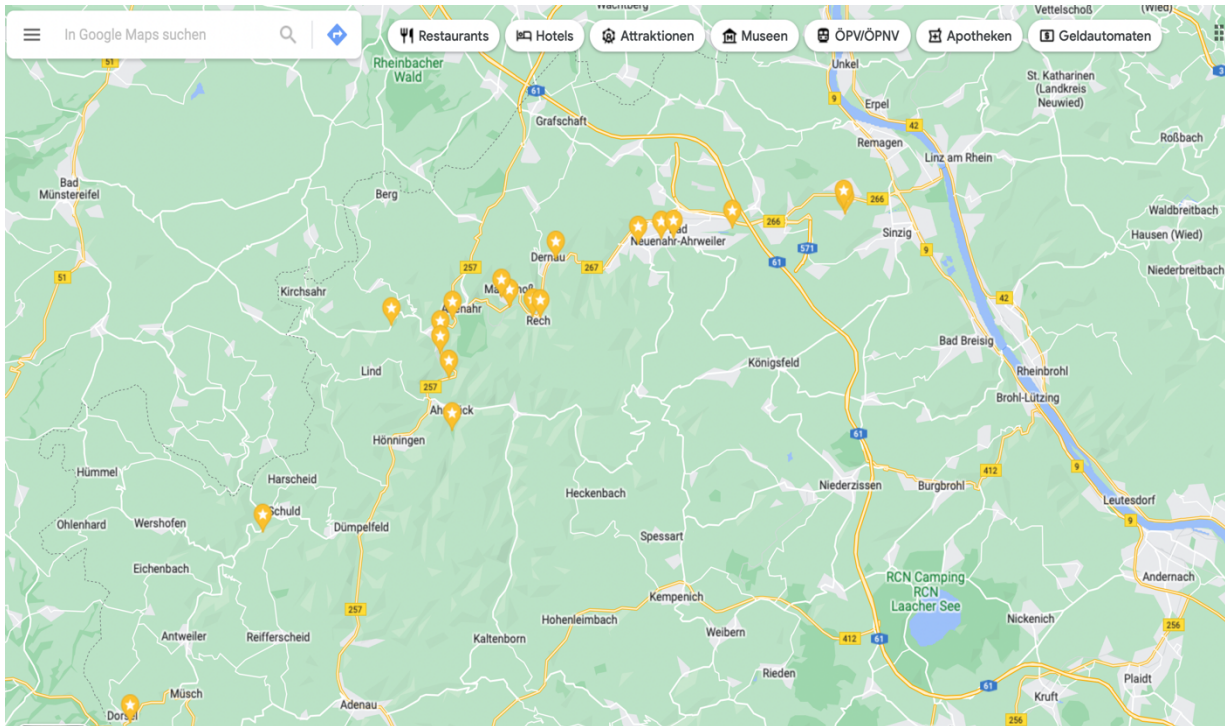
²² HENRY (2022): Herausforderungen an den Wiederaufbau nach dem Katastrophenhochwasser 2021 in der Eifel. URL: https://henry.baw.de/bitstream/20.500.11970/108907/1/01_Herausforderungen_Wiederaufbau_Schüttrumpf.pdf (23.07.2022)

Von den 18 aufgelisteten Campingplätzen im Ahrtal wurde der Campingplatz „Zur Burgwiese“ in Mayschoß verschont.²³ Grund ist dessen Lage außerhalb der Überschwemmungsgrenze und der Entfernung von etwas mehr als 300 Metern zum Gewässer.



Abbildung 7: Überschwemmungsgebiet der Ahr; Übersichts- und Detailkarten. URL: https://sgdnord.rlp.de/fileadmin/sgdnord/Wasser/UESG/Ahr/Arbeitskarten/Überschwemmungsgebiet_Ahr-Arbeitskarten_Zukunftskonferenz.pdf (06.08.2022)

²³ Vgl. Anhang

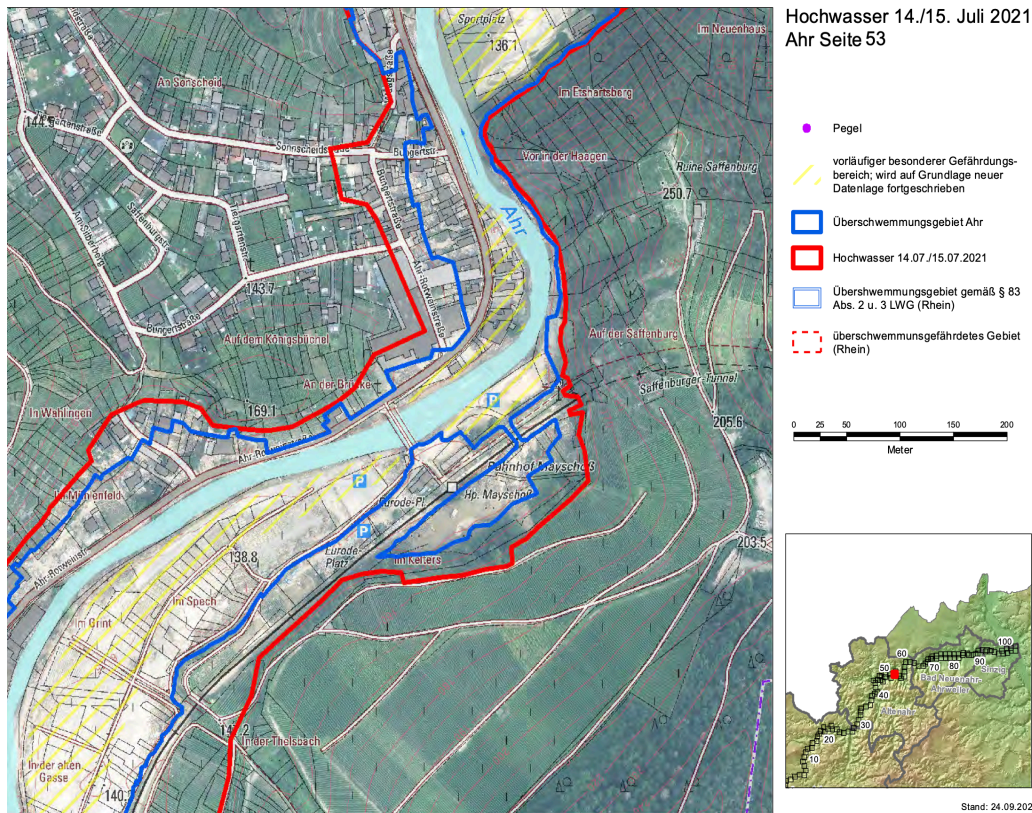

Abbildung 8: Google Maps. URL: <https://www.google.de/maps/place/Wohnmobil+und+Wohnwagenstellplatz/@50.5218471,7.0177065,17z/data=!4m5!3m4!1s0x0:0xf3381f39cfb3d46518m2!3d50.5444021!4d7.1516413> (06.08.2022)

Durch die SGD Nord wurde eine Überprüfung der alten Überschwemmungsgrenzen veranlasst. Dabei wurden vorläufig besondere Gefährdungsbereiche ausgerufen, welche auf Grundlage neuer Datenlage fortgeschrieben werden.²⁴ Die Karten können dem Anhang entnommen werden.²⁵

In diesen vorläufigen besonderen Gefahrenbereich der gelben Zone fallen die Plätze „Campinganlage Stahlhütte in Dorsel, der Campingplatz in Schuld, der Campingplatz „Gut Pützfeld“, Europacamping „Am alten Wehr“ in Ahrbrück, „Camping Viktoria Station“ in Altenahr und „Camping Altenahr“ in Altenahr, der Wohnmobilstellplatz in Mayschoß, der Wohnmobilstellplatz in Rech und ebenfalls der Wohnmobilstellplatz des Hotels Recher Hof, und der Wohnmobilstellplatz am Sportplatz in Sinzig.²⁶

²⁴ Ministerium des Inneren und für Sport Rheinland-Pfalz (Mdi), Mainz, mdi.rlp.de (2022): Ein Jahr Wiederaufbau in Rheinland-Pfalz. URL: <https://wiederaufbau.rlp.de/fileadmin/wiederaufbau/2022/07-Juli/Ein-Jahr-Wiederaufbau-in-RLP.pdf> (22.07.2022)

²⁵ Vgl. Anhang

²⁶ Rheinland-Pfalz Struktur und Genehmigungsdirektion Nord (2021): Überschwemmungsgebiet Ahr - Arbeitskarten Zukunftskonferenz. URL: https://sgdnord.rlp.de/fileadmin/sgdnord/Wasser/UESG/Ahr/Arbeitskarten/UEberschwemmungsgebiet_Ahr-Arbeitskarten_Zukunftskonferenz.pdf (04.08.2022)

Zusätzlich wird seitens der SGD Nord derzeit geprüft, ob u.a. die Campingplätze wieder errichtet werden dürfen. Hierbei muss beachtet werden, dass in den gelben Zonen „im Regelfall eine Ausnahmegenehmigung für den Wiederaufbau vollkommen zerstörter Häuser oder Häuser, die aus statischen Gründen abgerissen werden müssen, nicht möglich „ist“. Gebäude, die durch Reparatur instandgesetzt werden können sind von der zuvor genannten Regelung ausgenommen.“²⁷ In den blauen Zonen kann durch Ausnahmegenehmigungen ein Wiederaufbau erfolgen.²⁸ Für einen Wiederaufbau müssen seitens der Betreiber Bauanträge an die Kreisverwaltung Ahrweiler (Abteilung 4.3 Bauen) gestellt werden.

All dies ist für die Betreiber mit enormen Kosten und emotionalen Belastungen verbunden und das Ergebnis ist ungewiss. Einige Betreiber äußerten sich bereits, dass sie ihren Campingplatz nicht mehr wiedereröffnen werden, da die Zukunft zu ungewiss ist und finanzielle Einbußen in Kauf genommen werden müssen. Als Beispiel kann hier der Campingplatz „Gut Pützfeld“ und Camping Sahrtal genannt werden.²⁹

Andere Betreiber blicken wiederum optimistischer in die Zukunft, so etwa Christoph Zerwas, der den Campingplatz „Viktoria-Station“ betreibt. Er äußerte: „In irgendeiner Form wird´s mit dem Camping weitergehen.“³⁰ Auch den Medien ist bereits zu entnehmen, dass es in Zukunft kein Dauercampen mehr im Ahrtal geben wird, da dies nicht mehr mit den Richtlinien vereinbar ist.³¹ Derzeit sind Campingplätze „Camping Denntal“ in Denntal und der „Campingplatz zur Burgwiese“ in Mayschoß geöffnet.

Der folgenden Tabelle kann entnommen werden, welche Plätze betroffen sind und wiederum geschlossen bzw. geöffnet sind. Zusätzlich befinden vorher und nachher

²⁷ Ministerium des Inneren und für Sport Rheinland-Pfalz (Mdi), Mainz, mdi.rlp.de (2022): Ein Jahr Wiederaufbau in Rheinland-Pfalz. URL: <https://wiederaufbau.rlp.de/fileadmin/wiederaufbau/2022/07-Juli/Ein-Jahr-Wiederaufbau-in-RLP.pdf> (22.07.2022)

²⁸ Rheinland-Pfalz Struktur- und Genehmigungsdirektion Nord (o.J.): Überschwemmungsgebiet Ahr. URL: <https://sgdnord.rlp.de/de/wasser-abfall-boden/wasserwirtschaft/hochwasserschutz/uesg/laufende-verfahren/uesg-ahr/> (02.08.2022)

²⁹ SWR (2022): Wie geht es mit dem Camping im Ahrtal weiter?. URL: <https://www.swr.de/swr/aktuell/rheinland-pfalz/koblenz/zukunft-campingplaetze-im-ahrtal-100.html> (02.08.2022)

³⁰ SWR (2022): Wie geht es mit dem Camping im Ahrtal weiter?. URL: <https://www.swr.de/swr/aktuell/rheinland-pfalz/koblenz/zukunft-campingplaetze-im-ahrtal-100.html> (22.07.2022)

³¹ SWR (2022): Wie geht es mit dem Camping im Ahrtal weiter?. URL: <https://www.swr.de/swr/aktuell/rheinland-pfalz/koblenz/zukunft-campingplaetze-im-ahrtal-100.html> (02.08.2022)

Luftbilder der Camping- und Wohnmobilstellplätze im Anhang. Diese können auch dem Geoportal RLP / NetGIS entnommen werden.³²

Campingplatz	Ausgewiesen als	Koordinaten	Lagebeschreibung	Ortschaft	Betroffen / Geöffnet
Campinganlage Stahlhütte	Campingplatz	N 50° 22' 35.511 6 E 6° 47' 49.131 6	In der Klau Auf Höhe Dorsel im Ahrtal	Dorsel	Ja / Nein (Wiederaufbau)
Campingplatz Schuld / Ahr	Campingplatz	N 50° 26' 30.094 8 E 6° 52' 32.235 6	Hinter Ortsausgang Schuld in Richtung Fuchshofen	Schuld	Ja / Nein
Camping Denntal	Campingplatz	N 50° 28' 28.646 4 E 6° 59' 14.467 2	Denntalstraße	Ahrbrück	Ja / Ja
Gut Pützfeld	Campingplatz	N 50° 29' 37.165 2 E 6°	Zwischen Kreuzberg u. Ahrbrück hinter dem Ahrbogen	Ahrbrück	Ja / Nein

³² RLP Struktur- und Genehmigungsdirektion Nord (2021): Überschwemmungsgebiet Ahr. URL: <https://mapcache.de/ahr/> (06.08.2022)

		59' 4.524			
Feriedorf Sahrtal	Campingplatz	N 50° 30' 40.759 2 E 6° 57' 4.7736	Zwischen Kreuzberg u. Binzenbach im Sahrbachtal (Nebenfluss Ahr)	Altenahr	Ja / Nein
Europacamping „Am alten Wehr“	Campingplatz	N 50° 30' 6.8796 E 6° 58' 46.621 2	Zwischen Kreuzberg u. Ahrbrück vor dem Ahrbogen	Ahrbrück	Ja / Nein
Camping Viktoria-Station	Campingplatz	N 50° 30' 19.548 E 6° 58' 47.413 2	Alte Mühle 1	Altenahr	Ja / Nein
Camping Altenahr	Campingplatz	N 50° 30' 46.418 4 E 6° 59' 15.532 8	Neben Sportplatz Altenburg	Altenahr	Ja / Nein
Wohnmobilstell- platz Mayschoß	Wohnmobil- stellplätze	N 50° 31' 3.756 E 7° 1' 12.961 2	Ortsausgang Mayschoß, andere Ahrseite in der Nähe Bahnhof	Mayschoß	Ja / Nein

Campingplatz zur Burgwiese	Campingplatz u. Reisemobilhafen	N 50° 31' 19.963 2 E 7° 0' 53.852 4	Oberhalb Ortslage Deutzerwiese	Mayschoß	Nein / Ja
Wohnmobil Stellplatz	Wohnmobilstellplätze	N 50° 30' 49.809 6 E 7° 2' 7.9512	Brückenstraße	Rech	Ja / Nein
Wohnmobil Stellplatz des Hotels Recher Hof	Wohnmobil Stellplatz	N 50° 30' 49.773 6 E 7° 2' 8.1528	Brückenstraße, 53506 Rech	Rech	Ja / Nein
Camping Dernau	Campingplatz u. Reisemobilhafen	N 50° 32' 2.1084 E 7° 2' 51.651 6	Ortseingang Dernau aus AW kommend, nordwestlich im Anschluss an Sportplatz Dernau	Dernau	Ja / Nein
Campingplatz u. Reisemobilhafen „Am Ahrtor“	Campingplatz u. Reisemobilhafen	N 50° 32' 20.806 8 E 7° 5' 42.136 8	Gegenüber Ahrtor-Parkplatz / andere Ahrseite, Brückenstraße	Bad Neuenahr-Ahrweiler	Ja / Nein (geplanter Wiederaufbau)

Wohnmobil- und Wohnwagen- stellplatz Bachem	Wohnmobil- u. Wohnwagen- stellplatz	N 50° 32' 26.649 6 E 7° 6' 35.881 2	St.-Pius-Straße neben Kita Rappelkiste	Bad Neuenahr- Ahrweiler	Ja / Nein (geplanter Wiederauf- bau)
Wohnmobil- u. Wohnwagen- stellplatz	Wohnmobil- u. Wohnwagen- stellplatz	N 50° 32' 39.609 6 E 7° 9' 5.1624	Apollinarisstadion	Bad Neuenahr- Ahrweiler	Ja / Nein
Stellplatz am Thermal Freibad	Wohnmobil- parkplatz	N 50° 32' 56.875 2 E 7° 13' 5.538	Nähe Kurpark Bad Bodendorf	Sinzig- Bad Bodendorf	Ja / Nein
Stellplatz am Sportplatz	Wohnmobil- parkplatz	N 50° 33' 3.5856 E 7° 13' 1.0992	Nähe Sportplatz Bad Bodendorf	Sinzig- Bad Bodendorf	Ja / Nein

6. Ausblick

Der Klimawandel hinterlässt bereits heute schon deutlich seine Spuren durch zunehmende Trockenheit mit erhöhter Waldbrandgefahr bzw. Waldbränden oder der Zunahme von Flutwellen durch Starkregen. Auch in Zukunft werden wir in immer kürzeren Abständen von Umweltkatastrophen betroffen sein.

Die Flutkatastrophe des 14. und 15. Juli 2021 zeigte die enorme Kraft des Wassers und die dadurch entstandenen materiellen und immateriellen Zerstörungen im Ahrtal, welche nicht alle mit Geldmittel bezahlt werden können. Angesichts der bisherigen Datenlage kann keine endgültige Antwort über die Zukunft des Campings im Ahrtal getroffen werden. Allerdings ist bereits jetzt eindeutig erkennbar, dass durch das Verbot des Dauercampings die bisherige Durchführung des Campings im Ahrtal in Zukunft nicht mehr möglich sein wird. Der Wiederaufbau ist für die Betreiber mit enormen Kosten verbunden, wobei die Rentabilität in Frage gestellt werden muss. Um die Situation der Platzbetreiber zu verbessern, müssten gegebenenfalls finanzielle Unterstützungen durch den Bund oder das Land Rheinland-Pfalz erfolgen. Ein weiterer Aspekt neben der finanziellen Belastung stellt der Punkt der emotionalen Belastung dar. Eine Fragestellung, die noch weiterer Untersuchungen bedarf, ist, ob der Charme des Campings an der Ahr aufgrund der möglichen Veränderungen der Überschwemmungsgebiete und der Schließung einiger Plätze durch die Flutkatastrophe verloren gegangen ist.

Ob das Campen am Gewässer der Ahr in Zukunft eingeschränkt wird oder nicht, es bedarf in beiden Fällen ein Ausbau des Warnsystems seitens des Landes, sodass eine rechtzeitige Evakuierung im Falle einer Katastrophe erfolgen kann.

7. Literaturverzeichnis

ARD-aktuell / tagesschau.de (2022): Der Kampf mit der Versicherung, URL: <https://www.tagesschau.de/wirtschaft/verbraucher/versicherungen-flutschaeden-natur-katastrophen-101.html> (22.07.2022)

ARD-aktuell / tagesschau.de (2021): Warum kam die Warnung so spät? URL: <https://www.tagesschau.de/inland/hochwasser-warnung-101.html> (23.07.2022)

Bernd Schreiner (2020): ...Fluss- und Weinlandschaft Ahr. URL: <http://www.ahrwein.de/pages/impressum.html> (23.07.2022)

Camping-denntal.de (2022): Camping Denntal. URL: <https://www.camping-denntal.de/de/>

Campinganlage Stahlhütte (2022): Campinganlage Stahlhütte. URL: <https://www.camping-stahlhuette.de>

Camping Sahrtal (o.J.): Campingplatz Sahrtal. URL: <http://www.campingplatz-sahrtal.de>

Frankfurter Rundschau GmbH (2022): Hochwasser an der Ahr: Wer war schuld an der Aktastrophe? URL: <https://www.fr.de/politik/hochwasser-ahr-ahrtal-wer-war-schuld-an-der-katastrophe-91654396.html> (23.07.2022)

HENRY (2022): Herausforderungen an den Wiederaufbau nach dem Katastrophenhochwasser 2021 in der Eifel. URL: https://henry.baw.de/bitstream/20.500.11970/108907/1/01_Herausforderungen_Wiederaufbau_Schüttrumpf.pdf (23.07.2022)

Kreisverwaltung Ahrweiler (20.07.2022): Liste der Campingplätze im Ahrtal. [Persönliche E-Mail].

Ministerium des Inneren und für Sport Rheinland-Pfalz (Mdi), Mainz, mdi.rlp.de (2022): Ein Jahr Wiederaufbau in Rheinland-Pfalz. URL: <https://wiederaufbau.rlp.de/fileadmin/wiederaufbau/2022/07-Juli/Ein-Jahr-Wiederaufbau-in-RLP.pdf> (22.07.2022)

Plogmann, J. (Hrsg.) (2020): Weinwandern Ahr - Mittelrhein. 1. Aufl. Bergverlag Rother GmbH, Oberhaching. S.19f

Rheinland-Pfalz Ministerium für Klimaschutz, Umwelt, Energie und Mobilität o.J.: Festgesetzte Überschwemmungsgebiete. URL: <https://hochwassermanagement.rlp-umwelt.de/servlet/is/176951/> (23.07.2022)

Rheinland-Pfalz Landesrecht Rheinland-Pfalz (2017): „Landesverordnung über Camping- und Wochenendplätze (Camping- und Wochenendplatzverordnung) vom 18. September 1984. URL: <https://landesrecht.rlp.de/bsrp/document/jlr-CPIVRPraehmen> (22.07.2022)

Rheinland-Pfalz Ministerium für Klimaschutz, Umwelt, Energie und Mobilität (o.J.): Planen und Bauen in Überschwemmungsgebieten. URL: <https://hochwassermanagement.rlp-umwelt.de/servlet/is/177066/> (22.07.2022)

Spektrum (o.J.): Koordinatensystem. URL: <https://www.spektrum.de/lexikon/geographie/koordinatensystem/4351> (23.07.2022)

Stadt Sinzig (o.J.): Wohnmobilhafen. URL: <https://www.sinzig.de/tourismus-und-veranstaltungen/wohnmobilhafen/> (25.07.2022)

Statistisches Landesamt Rheinland-Pfalz (2021): 24. Tourismus. URL: https://www.statistik.rlp.de/fileadmin/dokumente/jahrbuch/Jahrbuch_2021_Kapitel_24_-_Tourismus.pdf (22.07.2022)

Statistisches Landesamt Rheinland-Pfalz - Bad Ems (2014): Statistische Berichte. URL: https://www.statistischebibliothek.de/mir/receive/RPHeft_mods_00013771 (23.07.2022)

Struktur- und Genehmigungsdirektion Nord Regionalstelle Wasserwirtschaft, Abfallwirtschaft, Bodenschutz Koblenz (o.J.): Naturnahe Entwicklung der Ahr oberhalb der Mündung in Sinzig. URL: https://sgdnord.rlp.de/fileadmin/sgdnord/Wasser/Aktion_Blau_plus/Renaturierung/Entwicklung_der_Ahr_oberhalb_der_Muendung_in_Sinzig.pdf (22.07.2022)

Struktur- und Genehmigungsdirektion Nord (2021): Überschwemmungsgebiet der Ahr. URL: https://sgdnord.rlp.de/fileadmin/sgdnord/Wasser/UESG/Ahr/Arbeitskarten/Ueberschwemmungsgebiet_Ahr-Arbeitskarten_Zukunftskonferenz.pdf (06.08.2022)

RLP Struktur- und Genehmigungsdirektion Nord (2021): Überschwemmungsgebiet Ahr. URL: <https://mapcache.de/ahr/> (07.08.2022)

SWR (2022): Wie geht es mit dem Camping im Ahrtal weiter?. URL: <https://www.swr.de/swraktuell/rheinland-pfalz/koblenz/zukunft-campingplaetze-im-ahrtal-100.html> (22.07.2022)

SWR (2022): Kachelmann: „Es war genug Zeit für Evakuierungen“. URL: <https://www.swr.de/swraktuell/rheinland-pfalz/sachverstaendige-sagen-im-u-ausschuss-zur-flut-aus-100.html> (22.07.2022)

WDR (2022): Camping. URL: https://www.planetwissen.de/gesellschaft/tourismus/geschichte_des_reisens/campinggeschichte-102.html (22.07.2022)

8. Abbildungsverzeichnis

Abb. 1: Topographische Karte: Verlauf der Ahr von Blankenheim bis Sinzig. URL:

<https://www.openstreetmap.org/relation/318372> (06.08.2022)

Abb. 2: Gesetzliche Überschwemmungsgrenzen. URL: <https://hochwassermanagement.rlp-umwelt.de/servlet/is/200127/>

(06.08.2022)

Abb. 3: Gesetzliche Überschwemmungsgrenzen. URL: <https://hochwassermanagement.rlp-umwelt.de/servlet/is/200127/>

(06.08.2022)

Abb. 4: Gesetzliche Überschwemmungsgrenzen. URL: <https://hochwassermanagement.rlp-umwelt.de/servlet/is/200127/>

(06.08.2022)

Abb. 5: Gesetzliche Überschwemmungsgrenzen. URL: <https://hochwassermanagement.rlp-umwelt.de/servlet/is/200127/>

(06.08.2022)

Abb. 6: Google Maps. URL: <https://www.google.de/maps/@50.5034571,7.0869037,11.38z>

(06.08.2022)

Abb. 7: Überschwemmungsgebiet der Ahr; Übersichts- und Detailkarten. URL:

https://sgdnord.rlp.de/fileadmin/sgdnord/Wasser/UESG/Ahr/Arbeitskarten/Ueberschwemmungsgebiet_Ahr-Arbeitskarten_Zukunftskonferenz.pdf

(06.08.2022)

Abb. 8: Google Maps. URL: <https://www.google.de/maps/place/Wohnmobil-+und+Wohnwagenstellplatz/@50.5218471,7.0177065,17z/data=!4m5!3m4!1s0x0:0xf3381f39cfb3d465!8m2!3d50.5444021!4d7.1516413>

(06.08.2022)

Anhang 1: Überschwemmungsgebiet der Ahr; Übersichts- und Detailkarten

Abb. 9: Struktur- und Genehmigungsdirektion Nord (2021): Überschwemmungsgebiet der Ahr. URL: https://sgdnord.rlp.de/fileadmin/sgdnord/Wasser/UESG/Ahr/Arbeitskarten/Überschwemmungsgebiet_Ahr-Arbeitskarten_Zukunftskonferenz.pdf (06.08.2022)

Abb. 10: Struktur- und Genehmigungsdirektion Nord (2021): Überschwemmungsgebiet der Ahr. URL: https://sgdnord.rlp.de/fileadmin/sgdnord/Wasser/UESG/Ahr/Arbeitskarten/Überschwemmungsgebiet_Ahr-Arbeitskarten_Zukunftskonferenz.pdf (06.08.2022)

Abb. 11: Struktur- und Genehmigungsdirektion Nord (2021): Überschwemmungsgebiet der Ahr. URL: https://sgdnord.rlp.de/fileadmin/sgdnord/Wasser/UESG/Ahr/Arbeitskarten/Überschwemmungsgebiet_Ahr-Arbeitskarten_Zukunftskonferenz.pdf (06.08.2022)

Abb. 12: Struktur- und Genehmigungsdirektion Nord (2021): Überschwemmungsgebiet der Ahr. URL: https://sgdnord.rlp.de/fileadmin/sgdnord/Wasser/UESG/Ahr/Arbeitskarten/Überschwemmungsgebiet_Ahr-Arbeitskarten_Zukunftskonferenz.pdf (06.08.2022)

Abb. 13: Struktur- und Genehmigungsdirektion Nord (2021): Überschwemmungsgebiet der Ahr. URL: https://sgdnord.rlp.de/fileadmin/sgdnord/Wasser/UESG/Ahr/Arbeitskarten/Überschwemmungsgebiet_Ahr-Arbeitskarten_Zukunftskonferenz.pdf (06.08.2022)

Abb. 14: Struktur- und Genehmigungsdirektion Nord (2021): Überschwemmungsgebiet der Ahr. URL: https://sgdnord.rlp.de/fileadmin/sgdnord/Wasser/UESG/Ahr/Arbeitskarten/Überschwemmungsgebiet_Ahr-Arbeitskarten_Zukunftskonferenz.pdf (06.08.2022)

Abb. 15: Struktur- und Genehmigungsdirektion Nord (2021): Überschwemmungsgebiet der Ahr. URL: https://sgdnord.rlp.de/fileadmin/sgdnord/Wasser/UESG/Ahr/Arbeitskarten/Überschwemmungsgebiet_Ahr-Arbeitskarten_Zukunftskonferenz.pdf (06.08.2022)

Abb. 16: Struktur- und Genehmigungsdirektion Nord (2021): Überschwemmungsgebiet der Ahr. URL: https://sgdnord.rlp.de/fileadmin/sgdnord/Wasser/UESG/Ahr/Arbeitskarten/UEberschwemmungsgebiet_Ahr-Arbeitskarten_Zukunftskonferenz.pdf (06.08.2022)

Abb. 17: Struktur- und Genehmigungsdirektion Nord (2021): Überschwemmungsgebiet der Ahr. URL: https://sgdnord.rlp.de/fileadmin/sgdnord/Wasser/UESG/Ahr/Arbeitskarten/UEberschwemmungsgebiet_Ahr-Arbeitskarten_Zukunftskonferenz.pdf (06.08.2022)

Abb. 18: Struktur- und Genehmigungsdirektion Nord (2021): Überschwemmungsgebiet der Ahr. URL: https://sgdnord.rlp.de/fileadmin/sgdnord/Wasser/UESG/Ahr/Arbeitskarten/UEberschwemmungsgebiet_Ahr-Arbeitskarten_Zukunftskonferenz.pdf (06.08.2022)

Abb. 19: Struktur- und Genehmigungsdirektion Nord (2021): Überschwemmungsgebiet der Ahr. URL: https://sgdnord.rlp.de/fileadmin/sgdnord/Wasser/UESG/Ahr/Arbeitskarten/UEberschwemmungsgebiet_Ahr-Arbeitskarten_Zukunftskonferenz.pdf (06.08.2022)

Abb. 20: Struktur- und Genehmigungsdirektion Nord (2021): Überschwemmungsgebiet der Ahr. URL: https://sgdnord.rlp.de/fileadmin/sgdnord/Wasser/UESG/Ahr/Arbeitskarten/UEberschwemmungsgebiet_Ahr-Arbeitskarten_Zukunftskonferenz.pdf (06.08.2022)

Abb. 21: Struktur- und Genehmigungsdirektion Nord (2021): Überschwemmungsgebiet der Ahr. URL: https://sgdnord.rlp.de/fileadmin/sgdnord/Wasser/UESG/Ahr/Arbeitskarten/UEberschwemmungsgebiet_Ahr-Arbeitskarten_Zukunftskonferenz.pdf (06.08.2022)

Abb. 22: Struktur- und Genehmigungsdirektion Nord (2021): Überschwemmungsgebiet der Ahr. URL: https://sgdnord.rlp.de/fileadmin/sgdnord/Wasser/UESG/Ahr/Arbeitskarten/UEberschwemmungsgebiet_Ahr-Arbeitskarten_Zukunftskonferenz.pdf (06.08.2022)

Abb. 23: Struktur- und Genehmigungsdirektion Nord (2021): Überschwemmungsgebiet der Ahr. URL: https://sgdnord.rlp.de/fileadmin/sgdnord/Wasser/UESG/Ahr/Arbeitskarten/UEberschwemmungsgebiet_Ahr-Arbeitskarten_Zukunftskonferenz.pdf (06.08.2022)

Anhang II: Campingplätze vor und nach der Flut

Abb. 24: RLP Struktur- und Genehmigungsdirektion Nord (2021):
Überschwemmungsgebiet Ahr. URL: <https://mapcache.de/ahr/> (07.08.2022)

Abb. 25: RLP Struktur- und Genehmigungsdirektion Nord (2021):
Überschwemmungsgebiet Ahr. URL: <https://mapcache.de/ahr/> (07.08.2022)

Abb. 26: RLP Struktur- und Genehmigungsdirektion Nord (2021):
Überschwemmungsgebiet Ahr. URL: <https://mapcache.de/ahr/> (07.08.2022)

Abb. 27: RLP Struktur- und Genehmigungsdirektion Nord (2021):
Überschwemmungsgebiet Ahr. URL: <https://mapcache.de/ahr/> (07.08.2022)

Abb. 28: RLP Struktur- und Genehmigungsdirektion Nord (2021):
Überschwemmungsgebiet Ahr. URL: <https://mapcache.de/ahr/> (07.08.2022)

Abb. 29: RLP Struktur- und Genehmigungsdirektion Nord (2021):
Überschwemmungsgebiet Ahr. URL: <https://mapcache.de/ahr/> (07.08.2022)

Abb. 30: RLP Struktur- und Genehmigungsdirektion Nord (2021):
Überschwemmungsgebiet Ahr. URL: <https://mapcache.de/ahr/> (07.08.2022)

Abbildung 31: RLP Struktur- und Genehmigungsdirektion Nord (2021):
Überschwemmungsgebiet Ahr. URL: <https://mapcache.de/ahr/> (07.08.2022)

Abb. 32: RLP Struktur- und Genehmigungsdirektion Nord (2021):
Überschwemmungsgebiet Ahr. URL: <https://mapcache.de/ahr/> (07.08.2022)

Abb. 33: RLP Struktur- und Genehmigungsdirektion Nord (2021):
Überschwemmungsgebiet Ahr. URL: <https://mapcache.de/ahr/> (07.08.2022)

Abb. 34: RLP Struktur- und Genehmigungsdirektion Nord (2021):
Überschwemmungsgebiet Ahr. URL: <https://mapcache.de/ahr/> (07.08.2022)

Abb. 35: RLP Struktur- und Genehmigungsdirektion Nord (2021):
Überschwemmungsgebiet Ahr. URL: <https://mapcache.de/ahr/> (07.08.2022)

Abb. 36: RLP Struktur- und Genehmigungsdirektion Nord (2021):
Überschwemmungsgebiet Ahr. URL: <https://mapcache.de/ahr/> (07.08.2022)

Abb. 37: RLP Struktur- und Genehmigungsdirektion Nord (2021):
Überschwemmungsgebiet Ahr. URL: <https://mapcache.de/ahr/> (07.08.2022)

Abb. 38: RLP Struktur- und Genehmigungsdirektion Nord (2021):
Überschwemmungsgebiet Ahr. URL: <https://mapcache.de/ahr/> (07.08.2022)

Abb. 39: RLP Struktur- und Genehmigungsdirektion Nord (2021):
Überschwemmungsgebiet Ahr. URL: <https://mapcache.de/ahr/> (07.08.2022)

Abb. 40: RLP Struktur- und Genehmigungsdirektion Nord (2021):
Überschwemmungsgebiet Ahr. URL: <https://mapcache.de/ahr/> (07.08.2022)

Abb. 41: RLP Struktur- und Genehmigungsdirektion Nord (2021):
Überschwemmungsgebiet Ahr. URL: <https://mapcache.de/ahr/> (07.08.2022)

Abb. 42: RLP Struktur- und Genehmigungsdirektion Nord (2021):
Überschwemmungsgebiet Ahr. URL: <https://mapcache.de/ahr/> (07.08.2022)

Abb. 43: RLP Struktur- und Genehmigungsdirektion Nord (2021):
Überschwemmungsgebiet Ahr. URL: <https://mapcache.de/ahr/> (07.08.2022)

Abb. 44: RLP Struktur- und Genehmigungsdirektion Nord (2021):
Überschwemmungsgebiet Ahr. URL: <https://mapcache.de/ahr/> (07.08.2022)

Abb. 45: RLP Struktur- und Genehmigungsdirektion Nord (2021):
Überschwemmungsgebiet Ahr. URL: <https://mapcache.de/ahr/> (07.08.2022)

Abb. 46: RLP Struktur- und Genehmigungsdirektion Nord (2021):
Überschwemmungsgebiet Ahr. URL: <https://mapcache.de/ahr/> (07.08.2022)

Abb. 47: RLP Struktur- und Genehmigungsdirektion Nord (2021):
Überschwemmungsgebiet Ahr. URL: <https://mapcache.de/ahr/> (07.08.2022)

Abb. 48: RLP Struktur- und Genehmigungsdirektion Nord (2021):
Überschwemmungsgebiet Ahr. URL: <https://mapcache.de/ahr/> (07.08.2022)

Abb. 49: RLP Struktur- und Genehmigungsdirektion Nord (2021):
Überschwemmungsgebiet Ahr. URL: <https://mapcache.de/ahr/> (07.08.2022)

Abb. 50: RLP Struktur- und Genehmigungsdirektion Nord (2021):
Überschwemmungsgebiet Ahr. URL: <https://mapcache.de/ahr/> (07.08.2022)

Abb. 51: RLP Struktur- und Genehmigungsdirektion Nord (2021):
Überschwemmungsgebiet Ahr. URL: <https://mapcache.de/ahr/> (07.08.2022)

Abb. 52: RLP Struktur- und Genehmigungsdirektion Nord (2021):
Überschwemmungsgebiet Ahr. URL: <https://mapcache.de/ahr/> (07.08.2022)

Abb. 53: RLP Struktur- und Genehmigungsdirektion Nord (2021):
Überschwemmungsgebiet Ahr. URL: <https://mapcache.de/ahr/> (07.08.2022)

Abb. 54: RLP Struktur- und Genehmigungsdirektion Nord (2021):
Überschwemmungsgebiet Ahr. URL: <https://mapcache.de/ahr/> (07.08.2022)